Fundació "la Caixa"

I si la **pròxima idea que tinguis** ho canviés tot?

Amb les **beques de doctorat INPhINIT** podràs investigar a les **millors universitats i centres d'Espanya i de Portugal**, amb tot el suport que et cal per centrar-te en el que compta de debò: avançar en el coneixement.

Descobreix fins on poden arribar les teves idees a **fundaciolacaixa.org.**

Convocatòria 2026

Beques de doctorat INPhINIT

Hi pots presentar una sol·licitud fins al

28 de gener de 2026 – Incoming

18 de febrer de 2026 – Retaining

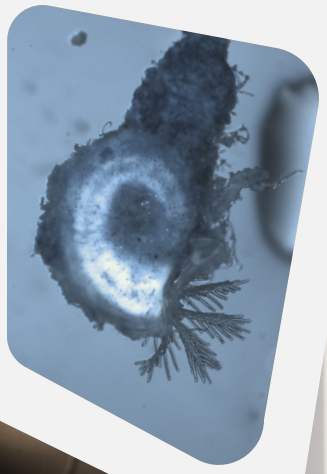

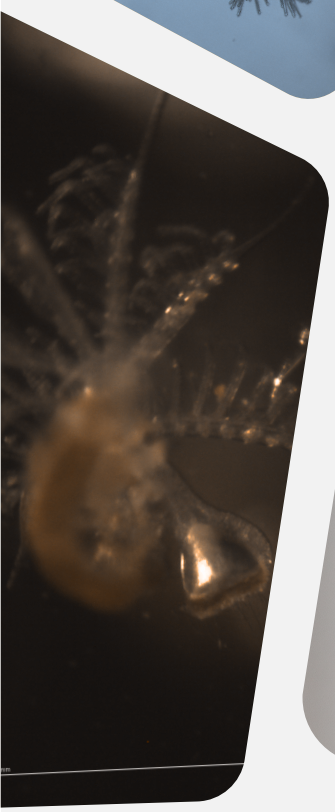



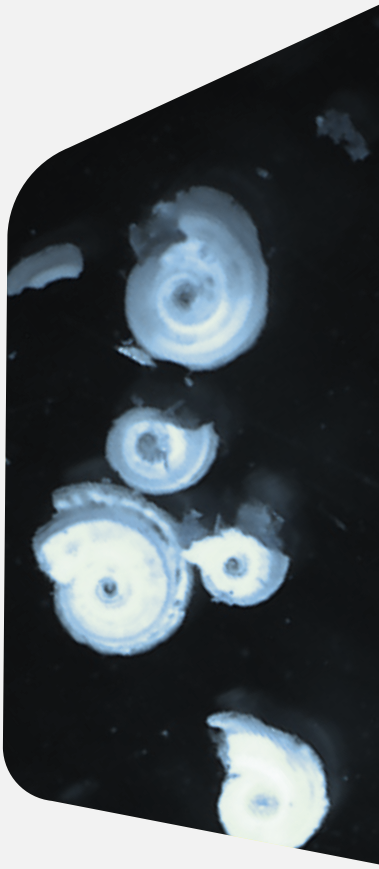

Gabriel Sonoda González
Becari de la convocatòria 2024

Doctorat en Ciències del Mar
a l'ICM-CSIC

Un món per descobrir

Beques

Fundació "la Caixa"

I si la **pròxima idea que tinguis** ho canviés tot?

Amb les **beques de doctorat INPhINIT** podràs investigar a les **millors universitats i centres d'Espanya i de Portugal**, amb tot el suport que et cal per centrar-te en el que compta de debò: avançar en el coneixement.

Descobreix fins on poden arribar les teves idees a **fundaciolacaixa.org.**

Convocatòria 2026

Beques de doctorat INPhINIT

Hi pots presentar una sol·licitud fins al

28 de gener de 2026 – Incoming

18 de febrer de 2026 – Retaining

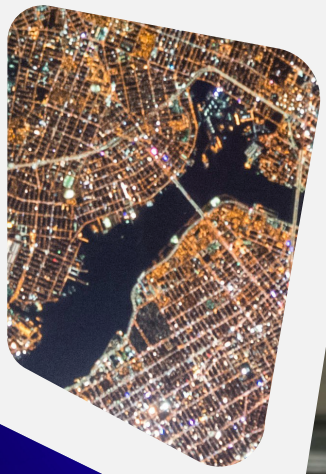





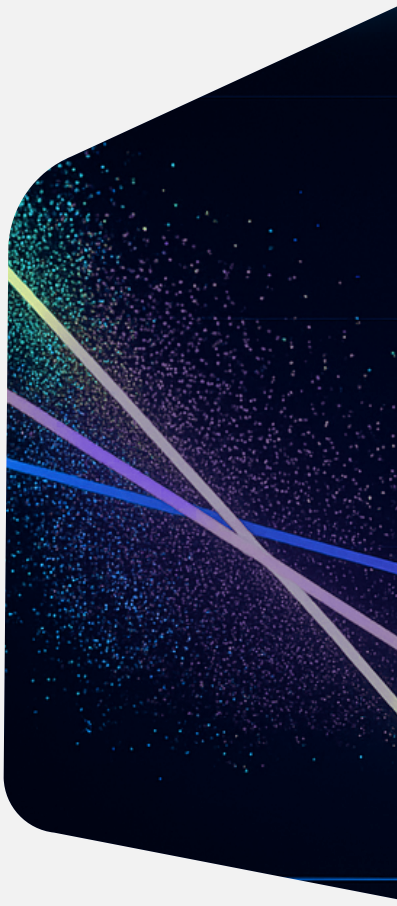

Marta Domínguez Jiménez
Becària de la convocatòria 2023

Doctorat en Economia al CEMFI

Un món per descobrir

Beques

Fundació "la Caixa"

I si la **pròxima idea que tinguis** ho canviés tot?

Amb les **beques de doctorat INPhINIT** podràs investigar a les **millors universitats i centres d'Espanya i de Portugal**, amb tot el suport que et cal per centrar-te en el que compta de debò: avançar en el coneixement.

Descobreix fins on poden arribar les teves idees a **fundaciolacaixa.org.**

Convocatòria 2026

Beques de doctorat INPhINIT

Hi pots presentar una sol·licitud fins al

28 de gener de 2026 – Incoming

18 de febrer de 2026 – Retaining

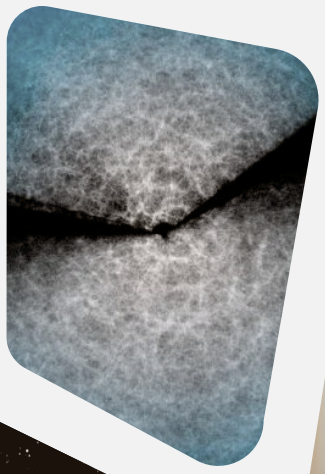





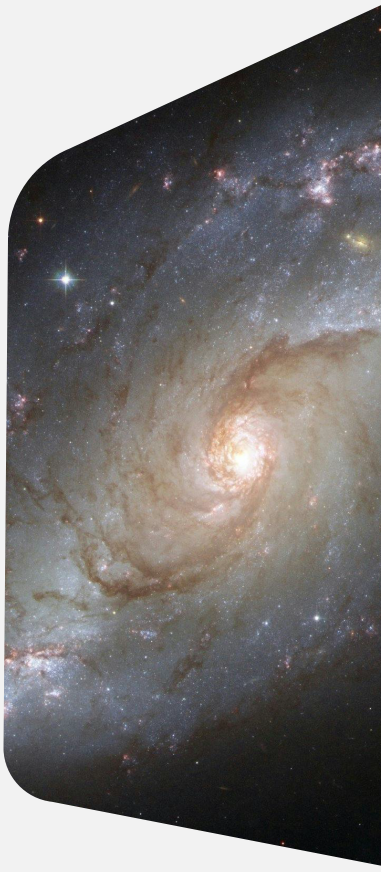

Marisol Traforetti
Becària de la convocatòria 2024

Doctorat en Física a l'ICCUB

Un món per descobrir

Beques